

Reunión Familiar

City on a Hill Charter Public Schools

16 de enero de 2019

New Bedford, MA



¿Qué es una extensión de charter y por qué es importante?

- ▶ Todas las escuelas chárter están autorizados por el Departamento de Educación Primaria y Secundaria del Estado (DESE) por períodos de 5 años.
- ▶ Durante el 5to año del período, DESE examine una variedad de factores para evaluar el desempeño de la escuela y si debe recibir una extensión de 5 años.
- ▶ Durante este proceso de revisar, hay 4 resultados posibles:

01	Extensión incondicional	<ul style="list-style-type: none">• La chárter de la escuela está extendido por un periodo de 5 años, con la expectativa que los resultados continuarán.
02	Extensión con condiciones	<ul style="list-style-type: none">• La chárter de la escuela está extendido por un periodo de 5 años, con condiciones que deben cumplirse al final del periodo.
03	Extensión con un periodo de prueba	<ul style="list-style-type: none">• La chárter de la escuela está extendido por un periodo menos de 5 años, con condiciones que deben cumplirse según las expectativas de DESE.
04	Clausura	<ul style="list-style-type: none">• La chárter no está extendido, y la escuela debe cerrar según las expectativas de DESE.

¿Qué es el proceso de extensión?

1

Agosto de 2018 - Petición

Los equipos de liderazgo de COAH New Bedford y la Red de COAH colaboraron para presentar una petición de extensión al DESE en el 1 de agosto de 2018.

2

Octubre de 2018 - La visita escolar

En los 15 y 16 de octubre, un equipo de revisadores visitó COAH NB en nombre de DESE. Observó clases, revisó documentos, y se reunió con estudiantes, familias, profesores, administradores, y miembros de la junta directora de COAH.

3

Principios de enero de 2019 - La recomendación del Comisario

El Comisario de educación revisó la evidencia de la visita escolar, nuestras actuaciones pasadas, y la petición. Entonces, hizo la recomendación a la Junta de educación de extensión con un periodo de prueba.

4

Finales de enero de 2019 - Decisión de la Junta de educación

En su reunión en el 22 de enero de 2019, la Junta de educación revisó la recomendación del Comisario de educación y votó la decisión final sobre si aceptarla o enmendarla.

¿Por qué recomienda extensión con periodo de prueba?

- ▶ Según la carta él envió a la Junta de educación en el 11 de enero, el Comisario expresó “preocupaciones con respecto a si la escuela está operando de manera fiel a su misión y elementos de diseño clave y preocupaciones con respecto al rendimiento académico de la escuela.”
- ▶ Estas son las mismas preocupaciones que llamamos a su atención en cartas de septiembre y diciembre y han tomado medidas para abordar. Puede leer las cartas en nuestro sitio web:
 - ▶ [27 de septiembre de 2018](#)
 - ▶ [6 de diciembre de 2018](#)

03

Extensión con un periodo de prueba

- La carta de la escuela está extendido por un periodo menos de 5 años, con condiciones que debe cumplirse según las expectativas de DESE.

¿Esto significa que COAH New Bedford está cerrando?

- ▶ No, COAH New Bedford no está cerrando. Este es el tiempo para unirse como una comunidad de COAH New Bedford y trabajar juntos para cumplir las condiciones.
- ▶ Estas condiciones son coherentes con el trabajo que emprendemos como una comunidad para reforzar nuestra escuela. Además, el Comisario indicó en su carta que tiene confianza en nuestra plan.
- ▶ Sin embargo, hay mucho que hacer, y usted, su estudiante, y la comunidad de COAH entera debemos unirnos para cumplir nuestras metas.

03

Extensión con un periodo de prueba

- La chárter de la escuela está extendido por un período menos de 5 años, con condiciones que debe cumplirse según las expectativas de DESE.

¿Qué son las condiciones de nuestro periodo de prueba?

- ▶ Hay 5 en total que van desde presentando nuestras agendas de reuniones de la Junta directora, a contratando a un consultor para evaluar nuestro programa académico al final de abril de 2019.
- ▶ Sin embargo, la condición más importante es que tenemos progreso significativo en las puntuaciones de MCAS en 2019.
 - ▶ Como un asunto practical, esto significa que cuando nuestros estudiantes del grado 10 toman las pruebas de MCAS en marzo (ingles), mayo (mathematicas) y junio (sciencias), nuestros puntuaciones debe debe mostrar una mejora con respecto a las puntuaciones del año pasado.

03

Extensión con un periodo de prueba

- La chárter de la escuela está extendido por un período menos de 5 años, con condiciones que deben cumplirse según las expectativas de DESE.

¿Hay otros cambios en COAH New Bedford?

- ▶ Gail Keith decidió ceder su puesto como directora de COAH NB. Estamos agradecidos por la inversión que hizo en las vidas de nuestros estudiantes, familias y personal durante los últimos 18 meses.
- ▶ Intentamos realizar una búsqueda por otro director/a.
- ▶ En el ínterin, el equipo de liderazgo de COAH New Bedford estructurará como así:

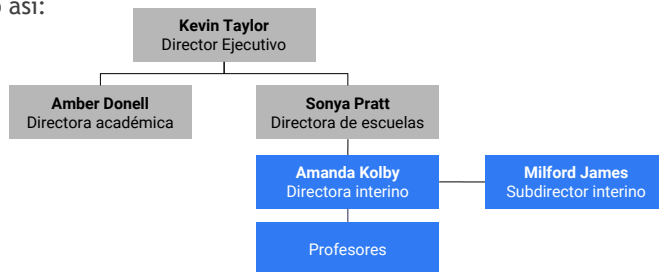

¿Tiene preguntas?

- ▶ Siempre puede contactar Kevin o cualquier de su subordinados directos:
 - ▶ Kevin Taylor, Chief Executive Officer - ktaylor@cityonahill.org
 - ▶ Sonya Pratt, Chief Schools Officer - spratt@cityonahill.org
 - ▶ Amber Donell, Chief Academic Officer - adonell@cityonahill.org
 - ▶ Jackie Hayes, Chief of Staff & General Counsel - jhayes@cityonahill.org
 - ▶ Nadine Abraham, Chief of Strategy & Operations - nabraham@cityonahill.org
 - ▶ Liz Dignan, Senior Director of Finance - edignan@cityonahill.org
 - ▶ Jordan Pina, Executive Assistant - jpina@cityonahill.org

Próxima Reunión Familiar: 5 de marzo de 2019